

---

**SOLÍS HERNÁNDEZ ROBERTO FERNANDO**

11 de marzo de 1953

Mexicano

9ª. Norte Poniente Núm. 1484  
Tuxtla Gutiérrez, Chiapas.  
C.P. 29030  
Tél. 61 8 34 92 celular 044 961 21 5 42 03  
Correo electrónico: [rfs1@hotmail.com](mailto:rfs1@hotmail.com)

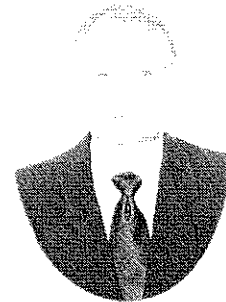

---

**Áreas de interés profesional**

Docencia e investigación en ciencias de la salud, análisis de las nuevas tendencias en educación, ética y cultura, análisis de las nuevas economías. Comercio electrónico, comunicación, innovación y nuevas tecnologías.

**Objetivo Profesional**

El desarrollo profesional mediante el trabajo en equipo, el eficaz desempeño individual y el aprendizaje dinámico, en un ambiente competitivo, que permita crear un nuevo modelo de comunicación/educación con sentido humano, y apegado a los más altos valores éticos.

---

**Educación**

Universidad Nacional Autónoma de México	1972
<u>Médico Cirujano</u>	
Universidad Autónoma de Chiapas	2010
<u>Maestro en Docencia en Ciencias de la Salud</u>	

---

**Habilidades profesionales**

Perfil emprendedor, capacidad para trabajar en equipo, disposición a innovar, capacidad para identificar problemas en una organización y proponer soluciones, compromiso pleno con las metas planteadas

---

## EXPERIENCIA LABORAL:

Auxiliar de profesor en clínica de Pediatría, UNACH, Diciembre 1976.  
Tuxtla Gutiérrez, Chiapas.

Profesor de tiempo completo, Facultad de Medicina Humana, UNACH.  
A partir del 1º de marzo de 1978.

Miembro del Comité de alojamiento y transporte de la I Jornada del  
Colegio Médico del Estado de Chiapas. Octubre 1978.

Coordinador del Módulo I (Reproducción Humana), Facultad de Medicina  
Humana, UNACH. 1988-1994.

Coordinador Médico Regional (Chiapas-Oaxaca) del Sistema Banrural.  
1980-1994.

Miembro del Comité Editorial de la revista de la Facultad de Medicina  
Humana, UNACH. DESDE 1993.

Coordinador del curso Preuniversitario. Facultad de Medicina Humana.  
UNACH. 1994-2000.

Consejo Universitario. Facultad de Medicina Humana. UNACH. 1995-1998.

Secretario Auxiliar Administrativo. Facultad de Medicina Humana de la  
UNACH. 1998-2001.

Coordinador del módulo IV (Reproducción Humana). Facultad de Medicina  
Humana. UNACH. 2000-2001.

Coordinador de programas de Servicio Social. Facultad de Medicina  
Humana. UNACH. 2006.

Coordinador de los módulos XI y XII (Internado y Servicio Social).  
Facultad de Medicina Humana. UNACH. Enero-Julio 2007.

Delegado Sindical del Sindicato de personal Docente de la UNACH.

---

Encargado de la Dirección de la Facultad de Medicina Humana "Dr.  
Manuel Velásco Suárez, UNACH. 2009-2010.

Coordinador del Consorcio en Ciencias de la Salud.- 2010

---

## STATUS ACTUAL

Secretario de Desarrollo Académico de la UNACH.

---

## PARTICIPACION A CONGRESOS, CURSOS Y CONFERENCIAS

Trastornos del Metabolismo del agua y los electrolitos. Tuxtla Gutiérrez, Chiapas. Marzo 1976.

Enfermedades Esofágogástricas. Tuxtla Gutiérrez, Chiapas, Diciembre 1976.

X Jornadas Médicas del Estado de Chiapas. Tuxtla Gutiérrez, Chiapas. Noviembre 1977.

Preparación Pedagógica. Tuxtla Gutiérrez, Chiapas. Enero-Febrero 1978.

Jornada del Colegio Médico del Estado de Chiapas. Tuxtla Gutiérrez, Chiapas. Octubre 1978.

Servicio y actividades comunitarias. Tuxtla Gutiérrez, Chiapas. Abril 1980.

Métodos de Evaluación. Tuxtla Gutiérrez, Chiapas. Mayo 1980.

Diseño Curricular. Tuxtla Gutiérrez, Chiapas, Mayo 1980.

Organización de grupos para el Aprendizaje. Tuxtla Gutiérrez, Chiapas, Mayo 1980.

Actualización en Cirugía. Tuxtla Gutiérrez, Chiapas, Noviembre 1982.

V Jornada del Colegio Médico del Estado de Chiapas. Tuxtla Gutiérrez, Chiapas. Mayo 1983.

VII Reunión Nacional de Cirugía General. Tuxtla Gutiérrez, Chiapas. Noviembre 1983.

Simposio sobre el Dolor. San Juan del Río, Querétaro. Abril 1984.

Actualización Administrativa. Tuxtla Gutiérrez, Chiapas. Octubre 1988.

I Seminario de Coordinadores Médicos Regionales del Sistema Banrural. México, D.F. Mayo 1989.

Relaciones Humanas. Tuxtla Gutiérrez, Chiapas. Junio 1989.

Prevención, Diagnóstico y Tratamiento de Intoxicaciones por Plaguicidas. Tuxtla Gutiérrez, Chiapas. Mayo 1990.

II Seminario de Coordinadores Médicos Regionales del Sistema Banrural. México, D.F. Mayo 1990.

Taller de análisis. Tuxtla Gutiérrez. Chiapas. Junio 1990,

Taller de Análisis y Seguimiento de Programas de Administración. Tuxtla Gutiérrez, Chiapas. Marzo-Abril 1991.

Taller de Evaluación. Tuxtla Gutiérrez, Chiapas. Abril 1991.

Reunión de Coordinadores Regionales del Sistema Banrural. Oaxaca, Oaxaca. Mayo 1991.

Prevención de Farmacodependencia. Tuxtla Gutiérrez, Chiapas. Octubre 1991.

IV Seminario de Coordinadores Regionales del Sistema Banrural. Puerto Vallarta. Jalisco. Noviembre 1992.

V Seminario de Coordinadores Regionales del Sistema Banrural. Mérida, Yucatán. Noviembre 1993.

Seminario de Capacitación en materia de Protección Civil y Prevención de Desastres. Huatulco, Oaxaca. Mayo 1994.

Curso de formación de nuevos verificadores del Sistema Nacional de Acreditación. México, D.F. Marzo 1999.

Climaterio y Menopausia. Tuxtla Gutiérrez, Chiapas. Junio 1999.

Diseño Curricular. Tuxtla Gutiérrez, Chiapas, Junio 2003.

Participación como Verificador por parte de la COMAEM, en el proceso de acreditación de la Universidad Autónoma de Chihuahua. Chihuahua, Chihuahua. Noviembre 2003.

Participación como Verificador por parte de la COMAEM, en el proceso de acreditación de la Universidad Autónoma Metropolitana, Unidad Xochimilco. México, D.F. Marzo 2004.

Participación como Verificador por parte del COMAEM, en el proceso de acreditación de la Universidad Quetzalcoatl. Unidad Irapuato. Octubre 2004.

Participación como Verificador por parte del COMAEM, en el proceso de acreditación de la Universidad Juárez del Estado de Durango. Unidad Gómez Palacio. Agosto-Septiembre 2005.

Participación como Verificador por parte del COMAEM, en el proceso de acreditación de la Universidad Latinoamericana, Campus Ciencias de la Salud. Cuernavaca, Morelos. Marzo 2006.

Evaluación del Aprendizaje y de la Función Docente. Universidad Autónoma de Chiapas. 2005.

Participación en la Coordinación de Programas de Servicio Social. Facultad de Medicina Humana. 2005.

Introducción al Modelo de Calidad ISO 9001 – 2000. Universidad Autónoma de Chiapas. 2006.

Evaluador del Consejo Mexicano para la Acreditación de la Educación Médica, A.C. Universidad Autónoma de Chiapas. 2007.

Participación en el curso-taller “Buenas Prácticas”, Universidad Autónoma de Chiapas. Febrero 2010.

---

#### Conocimientos informáticos

Diplomado en Herramientas de Cómputo para el Docente Universitario. Tuxtla Gutiérrez, Chiapas. Febrero 1999.

Internet en el Quehacer Médico. Tuxtla Gutiérrez, Chiapas. Agosto 2003.

---

#### Asociaciones a la que pertenece

Asociación Médica del Estado de Chiapas.

Colegio Médico del Estado de Chiapas.

Asociación Nacional de Egresados de la Facultad de Medicina Humana de la Universidad Nacional Autónoma de México.

Colegio de Profesores de la Facultad de Medicina Humana de la UNACH.